実績のご紹介

福田リニューアル株式会社

価値の再生【火害建物改修事例】

価値の再生　店舗系　外壁修繕　用途変更　その他

建物概要

用　　途	飲食店舗・物販店舗
場　　所	渋谷区宇田川町
構　　造	S造　地上4階
延 床 面 積	125.45㎡

工事概要

計 画 関 係	用途変更　物販店舗→飲食店舗
工 事 概 要	改修工事
	火害建物・調査・補強・改修・有効活用

火害後写真

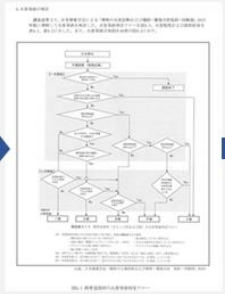

火災等級の判定

改修提案

改修後写真

火災被害で内部全焼となった建物を火害調査を行い、構造躯体に問題の無いと判定。
全面改修により、建物の有効利用計画を実施。

施工写真

火災後内部写真

火災後内部写真

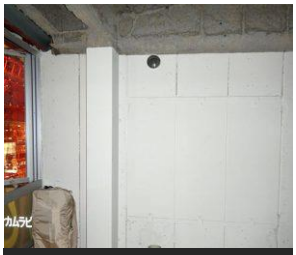

改修後内部写真

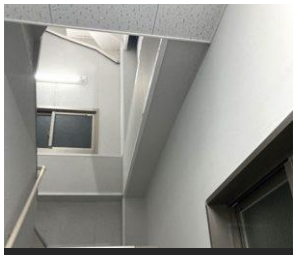

改修後内部階段写真