実績のご紹介

福田リニューアル株式会社

社員宿泊施設改修工事

宿泊施設系　新築

建物概要

発　注　者	IT関連企業様
工 事 期 間	令和元年7月5日～令和元年10月19日
工 事 内 容	一般住宅から社員宿泊施設に改修工事

工事概要

所　在　地	東京都目黒区
竣　工　年	2019年10月
構造・規模	構造:鉄筋ｺﾝｸﾘｰﾄ造　規模:地上5階 建築面積:835.9㎡ 延べ面積:2962.21㎡
施 工 内 容	一般住宅から社員宿泊施設に改修工事

【コンセプト】

社員向けの宿泊施設
出張滞在として利用（短期及び長期出張者向け）でホテル以上の快適さ・家にいるようなくつろぎ・変化し続けるしくみをコンセプトに造られています。

【工事コメント】

新築のマンションの内装を一部解体し宿泊施設に変更する特殊な工事。
雑誌新建築でも紹介された建物です。

施工写真

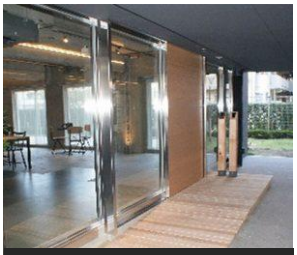
エントランス

庭

1階ホール

個室

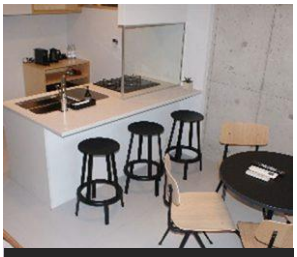
個室

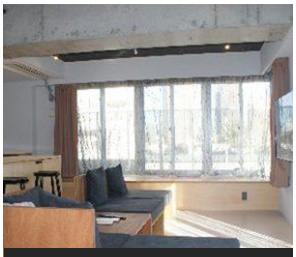
個室

エントランス

1階ホール

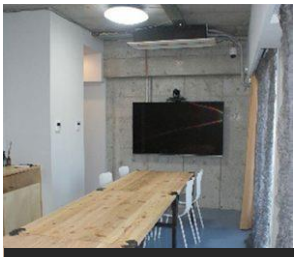
ミーティングルーム

個室

個室

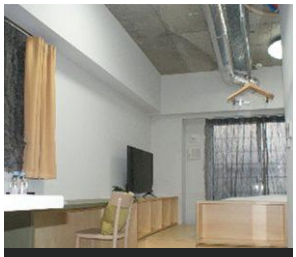
個室